

Agenzia del Territorio
CATASTO FABBRICATI
Ufficio Provinciale di
Teramo

Dichiarazione protocollo n. TE0180558 del 16/07/2009

Planimetria di u.i.u. in Comune di **Sant'egidio Alla Vibrata**
Traversa Viale Abruzzi civ. SNC

Identificativi Catastali:

Sezione:

Foglio: **11**

Particella: **1406**

Subalterno: **38**

Compilata da:
Talvacchia Sirio

Iscritto all'albo:
Geometri

Prov. **Teramo**

N. **975**

Scheda n. **1**

Scala **1:200**

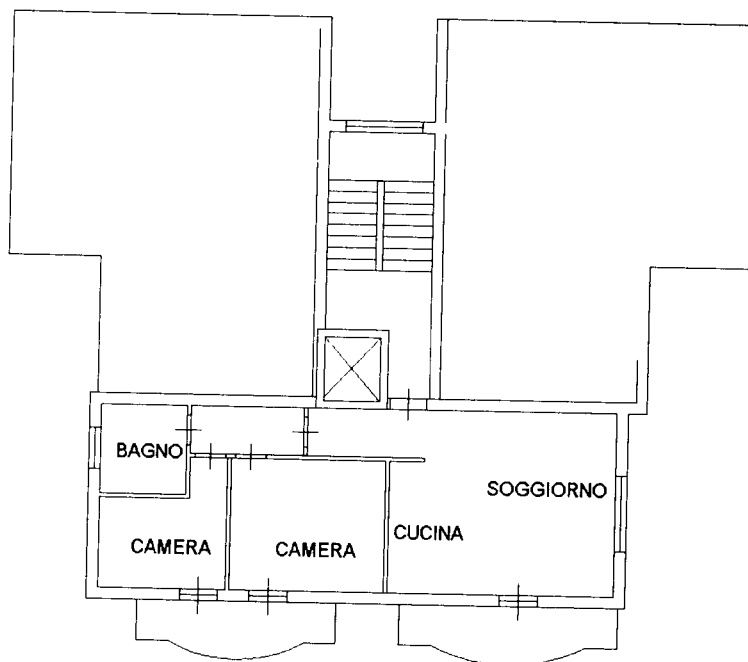

PIANO SECONDO H= 2.70



Catasto dei Fabbricati - Situazione al 06/03/2020 - Comune di S Egidio ALLA VIBRATA(I318) - < Foglio: 11 Particella: 1406 - Subalterno 38 >
VIALE ABRUZZI SNC piano: 2 interno: 6 scala: A;

Agenzia del Territorio
CATASTO FABBRICATI
Ufficio Provinciale di
Teramo

Dichiarazione protocollo n. TE0180558 del 16/07/2009

Planimetria di u.i.u. in Comune di **Sant'egidio Alla Vibrata**
Traversa Viale Abruzzi civ. **SNC**

Identificativi Catastali:

Sezione:

Foglio: **11**

Particella: **1406**

Subalterno: **17**

Compilata da:
Talvacchia Sirio

Iscritto all'albo:
Geometri

Prov. **Teramo**

N. **975**

Scheda n. **1**

Scala **1:200**

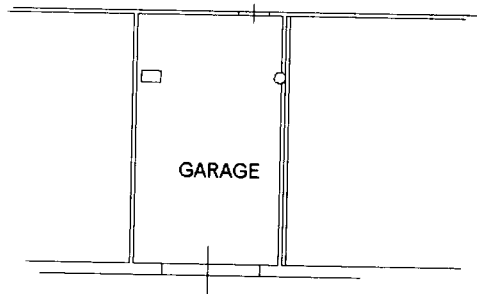

PIANO TERRA H= 2.40



Catasto dei Fabbricati - Situazione al 06/03/2020 - Comune di S Egidio Alla Vibrata (I318) - < Foglio: 11 Particella: 1406 - Subalterno 17 >
VIALE ABRUZZI SNC piano: T scala: A;

**Agenzia del Territorio
CATASTO FABBRICATI
Ufficio Provinciale di
Teramo**

Dichiarazione protocollo n. TE0089862 del 23/03/2011

Planimetria di u.i.u. in Comune di **Sant'egidio Alla Vibrata**
Traversa Viale Abruzzi civ. SNC

Identificativi Catastali:

Sezione:

Foglio: 11

Particella: 1406

Subalterno: 49

Compilata da:
Talvacchia Sirio

Iscritto all'albo:
Geometri

Prov. **Teramo**

N. **975**

Scheda n. 1

Scala 1:200

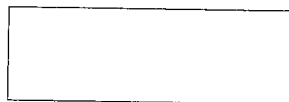

POSTO AUTO



PIANO TERRA

Catasto dei Fabbricati - Situazione al 06/03/2020 - Comune di S Egidio Alla Vibrata(1318) - < Foglio: 11 Particella: 1406 - Subalterno 49 >
VIALE ABRUZZI SNC piano: T;